



การไฟฟ้าส่วนภูมิภาค
REGIONAL ELECTRICITY AUTHORITY

เลขที่ ก.๓ กฟส. (ปบ) ๑๕๑๙ /๒๕๖๗
ชื่อผู้รับ นายพัทธนันท์ พิชิตวานิชกุล
ชื่อผู้ส่ง นายนิพนธ์ศักดิ์ กล่อมดี

Switching Deadline

24 มิ.ย. 2567

วันที่ ๑๐ มิถุนายน ๒๕๖๗
ตำแหน่ง อก.ปบ.(ก.๓)
ตำแหน่ง รจก.(ท) ปฏิบัติงานแทน ผจก.กฟส.กำแพงแสน

ด้วยการไฟฟ้าสาขา กำแพงแสน จะขอตัดไฟเพื่อปฏิบัติงาน เพื่อปรับปรุงระบบจำหน่ายใต้ดินสายส่ง ๑๑.๕ Kv ฟีดเดอร์ ๔ สถานี ไฟฟ้าข้ามระยะ ๒ ตามแผนผังสังเขปแนบ จำนวน ๑ แผ่น ดังนี้

ที่	ฟีดเดอร์	วัน/เดือน/ปี	ตั้งแต่วเวลา	ถึงเวลา	ลักษณะงานที่ปฏิบัติ/บริเวณ	จาก	ถึง	ผู้ควบคุมงาน
๑.	TMU04	26 มิ.ย.67	08.30 น.	17.00 น.	พาดสาย SAC 185 ตร.มม. 1.6 วงจร.-ก.ม. จำนวน 2 วงจร	Dis ชั่วคราว แยกหนอง กระทุ่ม	Dis ชั่วคราว ปางทางหนอง กระทุ่ม	นายศุภวิชญ์ เกาะล้อย พขง.6.ผกร.กรย.ก3

พื้นที่ที่มีผู้ใช้ไฟได้รับผลกระทบ ไม่มีผู้ใช้ไฟได้รับผลกระทบ.

ผู้ประสานงานการดับไฟ ชื่อ นายศุภวิชญ์ จิตติขานนท์ ตำแหน่ง ชผ.ปบ. โทร. ๐๘๑-๕๔๒๕๘๘๖

พื้นที่ ที่ขอตัดไฟปฏิบัติงานมีสายเคเบิลใยแก้วนำแสงของ กฟภ. (หากมีโอกาสชำรุด ผศส.กรส.(ก.๓) จะไปตรวจสอบก่อนปฏิบัติงาน)

๑. มีสายเคเบิลใยแก้วนำแสง ๑.๑ มีโอกาสชำรุด ๑.๒ ไม่มีโอกาสชำรุด
๒. ไม่มีสายเคเบิลใยแก้วนำแสง

(นายนิพนธ์ศักดิ์ กล่อมดี)
ตำแหน่ง รจก.(ท)ปฏิบัติงานแทน
ผจก.กฟส.กำแพงแสน

สำหรับแผนกควบคุมการจ่ายไฟ (ผคฟ.) กฟภ.๓
เรียน อก.ปบ.(ก.๓)

๑๐ มิ.ย ๒๕๖๗

ผคฟ. พิจารณาแล้วเห็นควร
 อนุมัติให้ดับไฟตามคำขอชื่อ ฟีดเดอร์ TMU 4 จาก Disชั่วคราวแยกหนองกระทุ่ม - Disชั่วคราวปางทางหนองกระทุ่ม.
ในวันที่ 26 มิ.ย. 67 ตั้งแต่วเวลา 08.30 น. ถึง 17.00 น. ตามใบสั่งทำสวิตซ์ซึ่งเลขที่ 826/2567

อนุมัติให้ดับไฟตามคำขอชื่อ ฟีดเดอร์ จาก ถึง
ในวันที่ ตั้งแต่วเวลา น. ถึง น. ตามใบสั่งทำสวิตซ์ซึ่งเลขที่

พนักงานศูนย์ฯ นาย นิพนธ์ ราษฏร์นิชม ประสานงานการขอตัดไฟกับ นายศุภวิชญ์ จิตติขานนท์.

สำหรับผู้อนุมัติ

ที่ ก.๓ กปบ.(คฟ.)

เรียน ผจก.

กฟส. กฟส.

อก.บช.(ก.๓), อก.ว.ว.(ก.๓)

อนุมัติ และแจ้ง จบ. เพื่อตรวจสอบความปลอดภัย
พร้อมทั้งลงข้อมูลแจ้งแผนดับไฟลงใน www.pea.co.th

(นายนิพนธ์ ราษฏร์นิชม)
จก.ก.๓ แทน น.พ.คฟ.
ขั้นตอนการสวิตซ์ซึ่ง 2 แผ่น
แผนผังแนบ 1 แผ่น

ผจก. (สถานี) เพื่อทราบ และจัดพนักงานเข้าปฏิบัติงานร่วมกับศูนย์ฯ นครปฐม
ตั้งแต่วเวลา - น. เป็นต้นไป จนกว่างานจะแล้วเสร็จ

(นายเลอพงศ์ แก่นจันทร์)

รจก.ปบ.(ก3) ปฏิบัติงานแทน อก.ปบ.(ก3)

ใบสั่งทำสวิตชิง

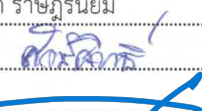
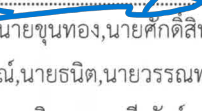
1. สถานที่ทำงาน	หนองกระทุ่ม					
2. กำหนดวันที่ทำงาน	26 มิ.ย. 67	ระหว่าง	08.30 น.	ถึง	26 มิ.ย. 67	17.00น.
3. ผู้ขอทำงาน	กฟอ.กพส.	งานที่ทำ	ปรับปรุงระบบจำหน่าย		ตามใบขอปฏิบัติงาน 826/2567	
4. เตรียมการสวิตชิงโดย	นายพนิต ราษฎร์นิยม				วันที่	15 มิถุนายน 2567
5. ตรวจสอบสวิตชิงโดย					วันที่	15 มิถุนายน 2567
6. อนุมัติสวิตชิงโดย					วันที่	15 มิถุนายน 2567
7. สั่งทำสวิตชิงโดย	<ol style="list-style-type: none"> 1. นายพีรภัทร, นส.สุวิชา, นายขุนทอง, นายศักดิ์สิทธิ์, นายพนิต (กะ1 00.00 น. - 08.00 น.) 2. นายศุภสวัสดิ์, นายอนุสรณ์, นายธนิศ, นายวรรณพงษ์, นายมนโชน (กะ2 08.00 น. - 16.00 น.) 3. นายจิรวัดน์, นายวัฒนา, นายพิชชา, นายวีรวัชร, นายอมร (กะ3 16.00 น. - 24.00 น.) 					

ที่	รหัสอุปกรณ์	สภาพอุปกรณ์ ปกติก่อน ดำเนินการ	ดำเนินการ	เวลา	ผู้ดำเนินการ	ผู้สั่งการ	หมายเหตุ
1	ตรวจสอบอุปกรณ์ป้องกันและตัดตอน ก่อนทำการสวิตชิง						
2	TMUBR-04	Normal	Nonreclosing, ALT		TMU		-
3	TMU05R-01	Normal	Nonreclosing, ALT,GND		กพส.	SCADA	R หนองกระทุ่ม
4	TMU05R-02	Normal	Nonreclosing, ALT		กพส.	SCADA	R หนองจิก
5	นำรีโคลเซอร์ TMU05R-01 หนองกระทุ่ม ออกจากระบบ (จ่ายไฟผ่าน Sw.Bypass)						
6	Sw.Bypass TMU05R-01	ปลด	ล๊اب		กพส.		R หนองกระทุ่ม
7	TMU05R-01	ล๊اب	ปลด		กพส.	SCADA	R หนองกระทุ่ม
8	Sw.Source TMU05R-01	ล๊اب	ปลด		กพส.		R หนองกระทุ่ม
9	Sw.Load TMU05R-01	ล๊اب	ปลด		กพส.		R หนองกระทุ่ม
10	ย้ายโหลด TMU04 (หนองกระทุ่ม) บางส่วนไปจ่ายจาก TMU04 (หนองจิก)						
11	TMU04S-15	ปลด	ล๊اب		กพส.		DIS บ้านทุ่งกระถิน
12	DIS ชั่วคราว (TMU04)	ล๊اب	ปลด(ใช้โหลดบัสเตอร์)		กพส.		DIS ปากทางหนองกระทุ่ม
13	เมื่อพร้อมดับไฟ						
14	DIS ชั่วคราว (TMU04)	ล๊اب	ปลด(ใช้โหลดบัสเตอร์)		กพส.		DIS แยกหนองกระทุ่ม
15	แจ้งพื้นที่ไฟดับให้ชุดปฏิบัติงานทราบ						
16	แจ้งชุดทำงานให้ทำการ Test ไฟพร้อม Short ground จุด G1						
17	แจ้งชุดทำงานให้ทำการ Test ไฟพร้อม Short ground จุด G2						
18	เมื่อชุดปฏิบัติงาน Test ไฟ และ Short Ground พร้อมลงใน Wesafe เรียบร้อยแล้ว						
19	TMUBR-04	Nonreclosing, ALT	Normal		TMU		-
20	TMU05R-02	Nonreclosing, ALT	Normal		กพส.	SCADA	R หนองจิก
สิ้นสุด Switching ช่วงเช้า							
21	เมื่อชุดปฏิบัติงานทำงานแล้วเสร็จ พร้อมย้ายโหลดกลับ						
22	TMUBR-04	Normal	Nonreclosing, ALT		TMU		-
23	TMU05R-02	Normal	Nonreclosing, ALT		กพส.	SCADA	R หนองจิก
24	แจ้งชุดทำงานให้ทำการ ปลด Short ground จุด G1						
25	แจ้งชุดทำงานให้ทำการ ปลด Short ground จุด G2						
26	ยืนยันการลงข้อมูลใน Wesafe เรียบร้อยแล้ว						
27	DIS ชั่วคราว (TMU04)	ปลด	ล๊اب		กพส.		DIS แยกหนองกระทุ่ม
28	ย้ายโหลด TMU04 (หนองกระทุ่ม) กลับจาก TMU04 (หนองจิก)						
29	DIS ชั่วคราว (TMU04)	ปลด	ล๊اب		กพส.		DIS ปากทางหนองกระทุ่ม
30	TMU04S-15	ล๊اب	ปลด(ใช้โหลดบัสเตอร์)		กพส.		DIS บ้านทุ่งกระถิน

สถานการณ์จ่ายไฟตอนปฏิบัติงาน

26 มิถุนายน 2567

-  จุดที่ปฏิบัติงาน
-  พื้นที่ใต้ไฟ
-  จุด Shot Ground

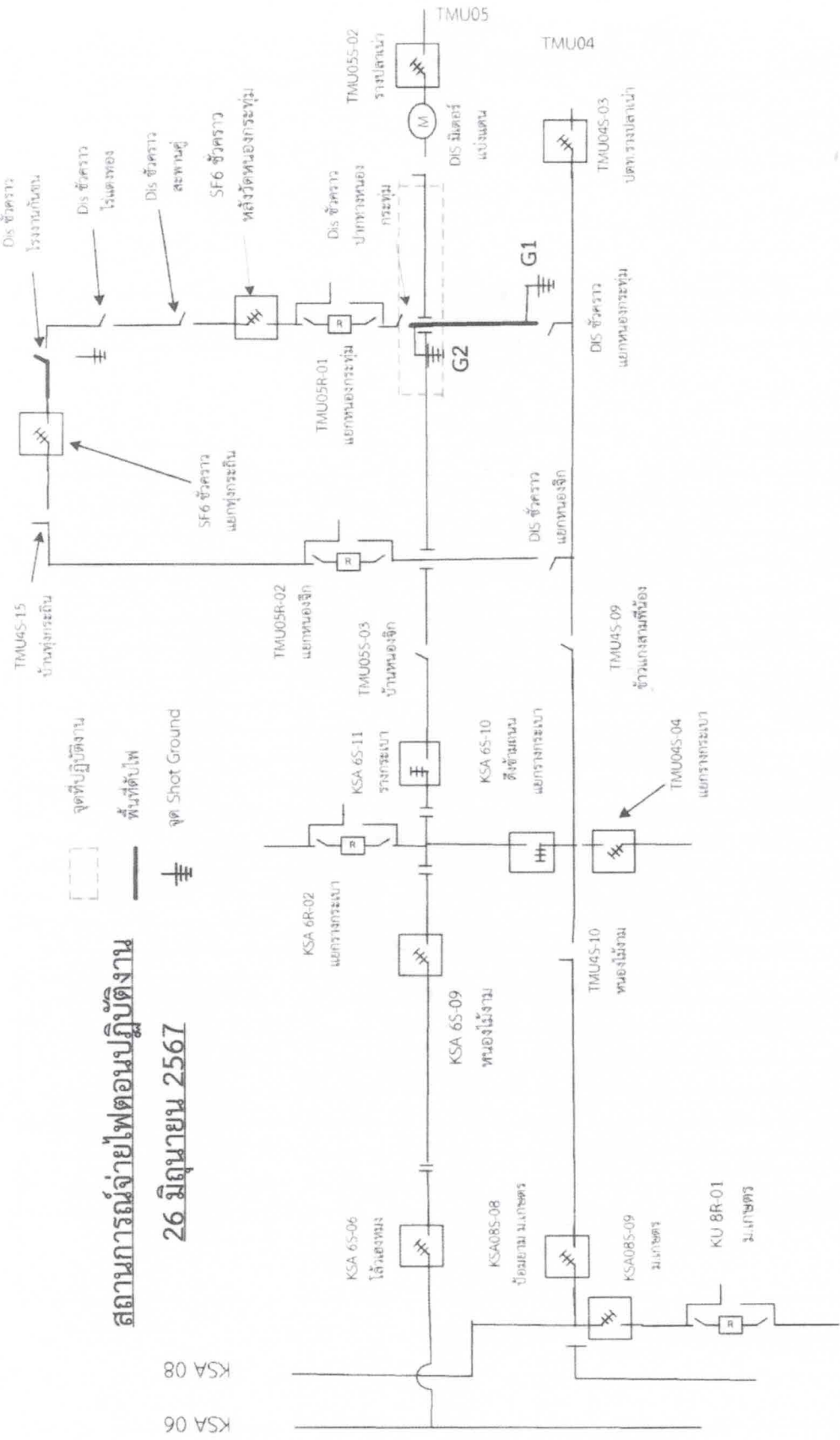

ไปกำแพงแสน

ไปพนมทวน

